

- ◎ 詳しい内容を知りたい方、面接を希望される方は、ハローワークの紹介窓口までお問い合わせください。
 ◎ 面接にはハローワークが発行する「紹介状」が必要です。
 ◎ ハローワークでは随時紹介を行っているため、すでに「採用済」となっていることもありますのでご了承ください。



★ハローワーク千歳 千歳市東雲町4丁目2-6 TEL 0123-24-2177 (部門コード41#)
 ★ジョブガイド恵庭 恵庭市京町85番地の2 恵庭市第2庁舎1階 TEL 0123-35-3100

千歳市・恵庭市

職種/採用人数	年齢	賃金	就業時間	事業所名/求人番号	所在地/就業場所	必要な免許・資格等
接客・調理/恵庭京町店 7月27日受理 2人/期間の定めあり	18歳 以上	155,250 円 ~ 175,250 円	22:00~9:00の 間の8時間程度	株式会社 すき家 13040-83687621	恵庭市京町66 TEL 03-6833-5064 恵庭市	資格/不問 経験/不問
(契)経理事務員 7月27日受理 1人/期間の定めあり	不問	160,000 円 ~ 175,000 円	8:30 ~ 17:30	日栄重工 株式会社 01250- 3703621	恵庭市黄金南1丁目313番 地16 TEL 0123-33-1355 恵庭市	資格/普通自動車運転免許 必須、日商簿記3級あれば尚 可※求人票参照 経験/経理業務経験
(契)施設管理スタッフ 7月27日受理 1人/期間の定めあり	不問	175,000 円 ~ 200,000 円	8:30 ~ 17:15	三和シャッター工業株 式会社札幌工場 01250- 3701421	恵庭市北柏木町3丁目48 番 TEL 0123-32-4111 恵庭市	資格/不問 経験/不問
鍼灸師(訪問マッサージ) 7月27日受理 3人/常雇	不問	1,000 円 ~ 1,500 円	9:00 ~ 18:00	株式会社アルガママ (ナツメ堂鍼灸院) 01250- 3698321	恵庭市駒場町1丁目1-3 ナツメ堂鍼灸院 TEL 0123-21-8988 恵庭市	資格/普通自動車運転免許 必須、はり師必須※求人票 参照 経験/不問
自動車整備(見習工) 7月27日受理 1人/常雇	44歳 以下	155,000 円 ~ 180,000 円	9:00 ~ 18:00	北興自動車工業 株式 会社 01250- 3697421	千歳市上長都1番地5 第4 工業団地内 TEL 0123-23-2320 事業所所在地に同じ	資格/普通自動車運転免許 必須(AT限定不可)※求人 票参照 経験/不問
一般事務員 7月27日受理 1人/期間の定めあり	不問	1,100 円 ~ 1,100 円	9:00 ~ 17:00 9:30 ~ 17:30	北興自動車工業 株式 会社 01250- 3696521	千歳市上長都1番地5 第4 工業団地内 TEL 0123-23-2320 千歳市	資格/普通自動車運転免許 必須、※求人票参照 経験/事務経験
(契)マスター室スタッフ 7月27日受理 1人/期間の定めあり	不問	225,000 円 ~ 225,000 円	6:30 ~ 19:00	パシフィックゴルフマネー ジメント株式会社(グレート 札幌カントリー倶楽部) 01250- 3693721	千歳市泉郷845-1 TEL 0123-29-2111 事業所所在地に同じ	資格/不問 経験/不問
医療ケア 7月27日受理 1人/常雇	59歳 以下	160,000 円 ~ 170,000 円	9:00 ~ 18:30 9:00 ~ 13:00	医療法人社団 高橋整 形外科クリニック 01250- 3692021	千歳市千代田町7丁目1789- 3 千歳ステーションプラザ5階 TEL 0123-24-1971 千歳市	資格/不問 経験/医療機関での勤務 経験
(契)サービス管理責任者 7月27日受理 1人/期間の定めあり	不問	200,000 円 ~ 250,000 円	8:30 ~ 17:30	株式会社 せんさい樹 01250- 3691121	千歳市勇舞2丁目7番8号 TEL 0123-21-8477 千歳市	資格/不問 経験/自立訓練施設や就 労支援事業での勤務経 験、
介護事業所の事務員(恵 庭市) 7月27日受理 1人/期間の定めあり	不問	904 円 ~ 904 円	9:00 ~ 15:00	株式会社 ニチイ学館 札幌支店 01010-30726521	恵庭市黄金中央2丁目5-8 VIVI-101号室 TEL 011-252-2626 恵庭市	資格/ホームヘルパー2級あ れば尚可※求人票参照 経験/不問
防衛省職員(行政職(二)) 営繕 7月26日受理 1人/常雇	59歳 以下	147,900 円 ~ 220,000 円	8:15 ~ 17:00 8:15 ~ 20:30 3:00 ~ 8:15	陸上自衛隊南恵庭駐 屯地業務隊 01250- 3686821	恵庭市恵南63番地 TEL 0123-32-3101 恵庭市	資格/普通自動車運転免許 あれば尚可、2級ホイヤー技士 必須※求人票参照 経験/不問
介護職員 7月26日受理 1人/常雇	64歳 以下	161,000 円 ~ 170,000 円	8:15 ~ 17:15	合同会社 波商店 01250- 3685721	恵庭市中島町1丁目11-3 「らいふてらす恵庭中島」 TEL 0123-34-8130 恵庭市	資格/普通自動車運転免許必須、 介護職員初任者研修修了者あ れば尚可※求人票参照 経験/不問
(季)フロントスタッフ 7月26日受理 1人/期間の定めあり	不問	122,000 円 ~ 122,000 円	6:30 ~ 13:15	パシフィックゴルフマネー ジメント株式会社(グレート 札幌カントリー倶楽部) 01250- 52720	千歳市泉郷845-1 TEL 0123-29-2111 事業所所在地に同じ	資格/不問 経験/不問
(季)ホータースタッフ 7月26日受理 1人/期間の定めあり	不問	165,300 円 ~ 165,300 円	6:30 ~ 15:00 9:30 ~ 18:00	パシフィックゴルフマネー ジメント株式会社(グレート 札幌カントリー倶楽部) 01250- 51420	千歳市泉郷845-1 TEL 0123-29-2111 事業所所在地に同じ	資格/不問 経験/不問

千歳市・恵庭市

職種／採用人数	年齢	賃金	就業時間	事業所名／求人番号	所在地／就業場所	必要な免許・資格等
配送員(恵庭営業所) 7月26日受理 1人／常雇	59歳 以下	189,000円 ～ 270,000円	8:30～18:00	北燃商事 株式会社 01110-3592321	恵庭市戸磯345番地3「北燃商事株式会社 恵庭営業所」 Tel 0126-23-3340 恵庭市	資格/8トン限定中型自動車免許必須※求人票参照 経験/3.5t(箱車)運転経
調理職・ホール職(7-マン店) 7月25日受理 3人／期間の定めあり	不問	138,600円 ～ 161,000円	8:00～21:30の 間の7時間程度	株式会社 センカ 27100-9247121	千歳市美々 新千歳空港ターミナルビル3階 札幌7-マン雪あかり店 Tel 06-6856-6410 千歳市	資格/不問 経験/飲食業での経験がある方
陸上自衛隊における技術的業務/北海道地区 7月25日受理 7人／常雇	40歳 以下	150,600円 ～ 247,600円	8:15～17:00	防衛省 陸上幕僚監部 人事教育部 13080-56969821	別途ご案内※詳細は窓口へお問い合わせください Tel 03-3268-3111 札幌市中央区、函館市、千歳市	資格/不問 経験/不問
幼稚園教諭 7月25日受理 1人／常雇	59歳 以下	176,400円 ～ 226,500円	9:00～18:00	学校法人 千歳学園 01250-3682921	千歳市末広5丁目1-6 「メー幼稚園」 Tel 0123-23-3613 千歳市	資格/幼稚園教諭免許(専修・1種・2種)必須※求人票参照 経験/不問
幼稚園教諭又は保育士(預かり保育) 7月25日受理 1人／期間の定めあり	不問	970円 ～ 970円	14:00～18:00 8:00～18:00	学校法人 千歳学園 01250-3681621	千歳市末広5丁目1-6 「メー幼稚園」 Tel 0123-23-3613 千歳市	資格/幼稚園教諭免許(専修・1種・2種)必須※求人票参照 経験/経験者尚可
高齢者住宅スタッフ 7月25日受理 1人／期間の定めあり	不問	900円 ～ 950円	7:25～16:00 11:25～20:00	社会医療法人 北農会 介護老人保健施設 恵み野ケアサポート 01250-3666121	恵庭市恵み野西2丁目3番10号「サービス付高齢者向け住宅 シェロームぐみの」 Tel 0123-37-5060 恵庭市	資格/介護職員初任者研修修了者あれば尚可※求人票参照 経験/不問
(専任)移動スーパーの販売ドライバー(千歳市) 7月25日受理 1人／期間の定めあり	不問	200,000円 ～ 200,000円	9:00～18:00 9:30～18:30	生活協同組合 コープさっぽろ 01010-30482821	千歳市住吉4丁目14-11 コープさっぽろ ハセオすみよし店 Tel 050-1751-2762 千歳市	資格/普通自動車運転免許必須、中型自動車免許必須※求人票参照 経験/不問
廃棄物収集作業員 7月22日受理 1人／常雇	64歳 以下	159,300円 ～ 177,000円	7:30～16:30 7:30～13:30 7:30～8:30	有限会社 協成ワーク 01250-3664621	千歳市桂木3丁目9-26 Tel 0123-27-7244 千歳市	資格/普通自動車運転免許必須、中型自動車免許あれば尚可※求人票参照 経験/不問
ゴミ収集車運転手及びゴミ分別作業員 7月22日受理 1人／常雇	65歳 以下	210,000円 ～ 210,000円	8:00～17:00	北海道建設サービス株式会社 01250-3663321	千歳市上長都1160-36 Tel 0123-27-8088 事業所所在地に同じ	資格/大型自動車免許必須※求人票参照 経験/不問
産業廃棄物運搬車ドライバー 7月22日受理 1人／常雇	44歳 以下	210,000円 ～ 210,000円	8:00～17:00	北海道建設サービス株式会社 01250-3662421	千歳市上長都1160-36 Tel 0123-27-8088 事業所所在地に同じ	資格/中型自動車免許必須※求人票参照 経験/中型運転、小型移動式クレーンの操作
ルートインスタッフ 7月22日受理 1人／期間の定めあり	不問	891円 ～ 891円	8:30～17:00	株式会社 ダスキン サーヴ北海道 ダスキン豊里支店 01250-3661521	千歳市豊里2丁目1-6 Tel 0123-22-1005 千歳市	資格/普通自動車運転免許必須※求人票参照 経験/不問
(アルバイト)ドライバー加工作業及びルート配送 7月22日受理 1人／期間の定めあり	不問	176,000円 ～ 176,000円	8:00～17:00	田辺商事株式会社 千歳営業所 01250-3657921	千歳市流通1丁目2-6 Tel 0123-27-9570 千歳市	資格/準中型自動車免許必須※求人票参照 経験/不問
一般ゴミ収集作業助手 7月22日受理 2人／期間の定めあり	不問	1,000円 ～ 1,100円	8:00～16:30 8:00～12:30	北海道建設サービス株式会社 01250-3656621	千歳市上長都1160-36 Tel 0123-27-8088 事業所所在地に同じ	資格/不問 経験/不問
電気設備施工管理(千歳・苫小牧・室蘭) 7月22日受理 2人／常雇	59歳 以下	355,720円 ～ 570,410円	8:00～17:00	株式会社 メイジン 札幌支店 01010-30401421	道央圏各現場(主に、千歳市・苫小牧市・室蘭市など) Tel 011-211-1522 千歳市、苫小牧市、室蘭市	資格/普通自動車運転免許必須※求人票参照 経験/施工管理5年以上
建築施工管理(千歳・苫小牧・室蘭) 7月22日受理 2人／常雇	59歳 以下	355,720円 ～ 570,410円	8:00～17:00	株式会社 メイジン 札幌支店 01010-30399621	道央圏各現場(主に、千歳市・苫小牧市・室蘭市など) Tel 011-211-1522 千歳市、苫小牧市、室蘭市	資格/普通自動車運転免許必須※求人票参照 経験/施工管理5年以上、
経理事務員 7月21日受理 1人／常雇	59歳 以下	950円 ～ 950円	9:00～17:00	有限会社 流星工業 01250-3652221	千歳市根志越189番地79 Tel 0123-26-5108 事業所所在地に同じ	資格/普通自動車運転免許必須※求人票参照 経験/経理事務経験者優遇
総務担当スタッフ 7月21日受理 3人／常雇	59歳 以下	180,000円 ～ 210,000円	8:30～17:30 9:00～18:00	株式会社もりもと 01250-3651821	千歳市千代田町3丁目53丁目セントラルビル2F Tel 0123-23-4181 千歳市	資格/不問 経験/総務業務経験

千歳市・恵庭市

職種／採用人数	年齢	賃金	就業時間	事業所名／求人番号	所在地／就業場所	必要な免許・資格等
経理担当スタッフ 3人／常雇 7月21日受理	59歳 以下	180,000円 ～ 210,000円	8:30～17:30 9:00～18:00	株式会社もりもと 01250-3650721	千歳市千代田町3丁目53 丁目セントラルビル2F Tel 0123-23-4181 千歳市	資格/不問 経験/経理業務経験
(フ) 電話対応スタッフ 1人／期間の定めあり 7月21日受理	不問	152,000円 ～ 152,000円	8:30～17:30	北海道日興電気通信 株式会社 01250-3649921	千歳市泉沢1007番地132 Tel 0123-28-1201 事業所所在地に同じ	資格/不問 経験/不問
(ハ) 商品PRスタッフ 1人／期間の定めあり 7月21日受理	不問	210,000円 ～ 210,000円	9:00～17:00	株式会社 ダスキ ンサーヴ北海道 ダスキ ン豊里支店 01250-3648621	千歳市豊里2丁目1-6 Tel 0123-22-1005 千歳市	資格/普通自動車運転免 許必須。※求人票参照 経験/不問
指導員(保育士又は児童 発達管理責任者) 2人／常雇 7月21日受理	64歳 以下	200,000円 ～ 250,000円	9:00～18:00 8:30～17:30	一般社団法人 北海道 福祉支援会 こころる 恵庭 01250-3646421	恵庭市桜町3丁目1-1 「こころる 桜町」 Tel 0123-25-5941 恵庭市	資格/普通自動車運転免許必須 保育士必須※求人票参照 経験/障がい福祉サービスの経験
営業業務スタッフ 1人／常雇 7月21日受理	44歳 以下	180,000円 ～ 250,000円	8:30～17:30	ケイ・マックインダスト リー株式会社 01250-3643821	千歳市上長都1051-2 Tel 0123-22-8111 事業所所在地に同じ	資格/普通自動車運転免許 必須(AT限定不可)※求人 票参照 経験/不問
レストラン店舗スタッフ【千歳 市】 1人／常雇 7月21日受理	59歳 以下	169,625円 ～ 169,625円	9:00～21:00の 間の7時間以上	株式会社 五島軒 01020-8939421	千歳市美々2987番地22 新千歳空港国内線旅 客ターミナルビル3階「株式会社 五島軒 新千歳空 港店」 Tel 0138-23-1106 千歳市	資格/不問 経験/不問
レストラン調理スタッフ【千歳 市】 1人／常雇 7月21日受理	59歳 以下	169,625円 ～ 169,625円	9:00～21:00の 間の7時間以上	株式会社 五島軒 01020-8938521	千歳市美々2987番地22 新千歳空港国内線旅 客ターミナルビル3階「株式会社 五島軒 新千歳空 港店」 Tel 0138-23-1106 千歳市	資格/調理師あれば尚可 ※求人票参照 経験/不問
レストラン店舗スタッフ【千歳 市】(夕方～夜) 1人／常雇 7月21日受理	59歳 以下	950円 ～ 1,200円	17:00～21:00	株式会社 五島軒 01020-8936821	千歳市美々2987番地22 新千歳空港 国内線旅 客ターミナルビル3階「株式会社 五島軒 新千歳空 港店」 Tel 0138-23-1106 千歳市	資格/不問 経験/不問
レストラン店舗スタッフ【千歳 市】(午前～午後) 1人／常雇 7月21日受理	59歳 以下	950円 ～ 950円	11:00～15:00	株式会社 五島軒 01020-8935721	千歳市美々2987番地22 新千歳空港 国内線旅 客ターミナルビル3階「株式会社 五島軒 新千歳空 港店」 Tel 0138-23-1106 千歳市	資格/不問 経験/不問

初めてハローワークを利用する方はこちらからどうぞ！
ハローワークで出来ることやかんたん検索などをまとめました！

右のQRコードを
カメラで読み取ってね

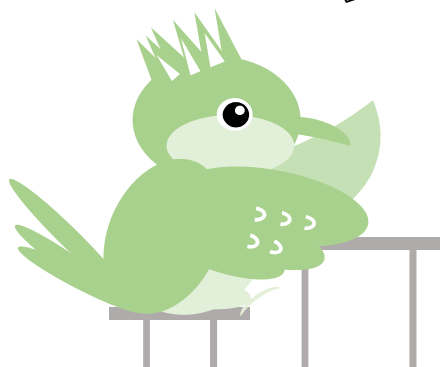

ハローワーク千歳HP内
初めてハローワークで
仕事探しをする皆様へ